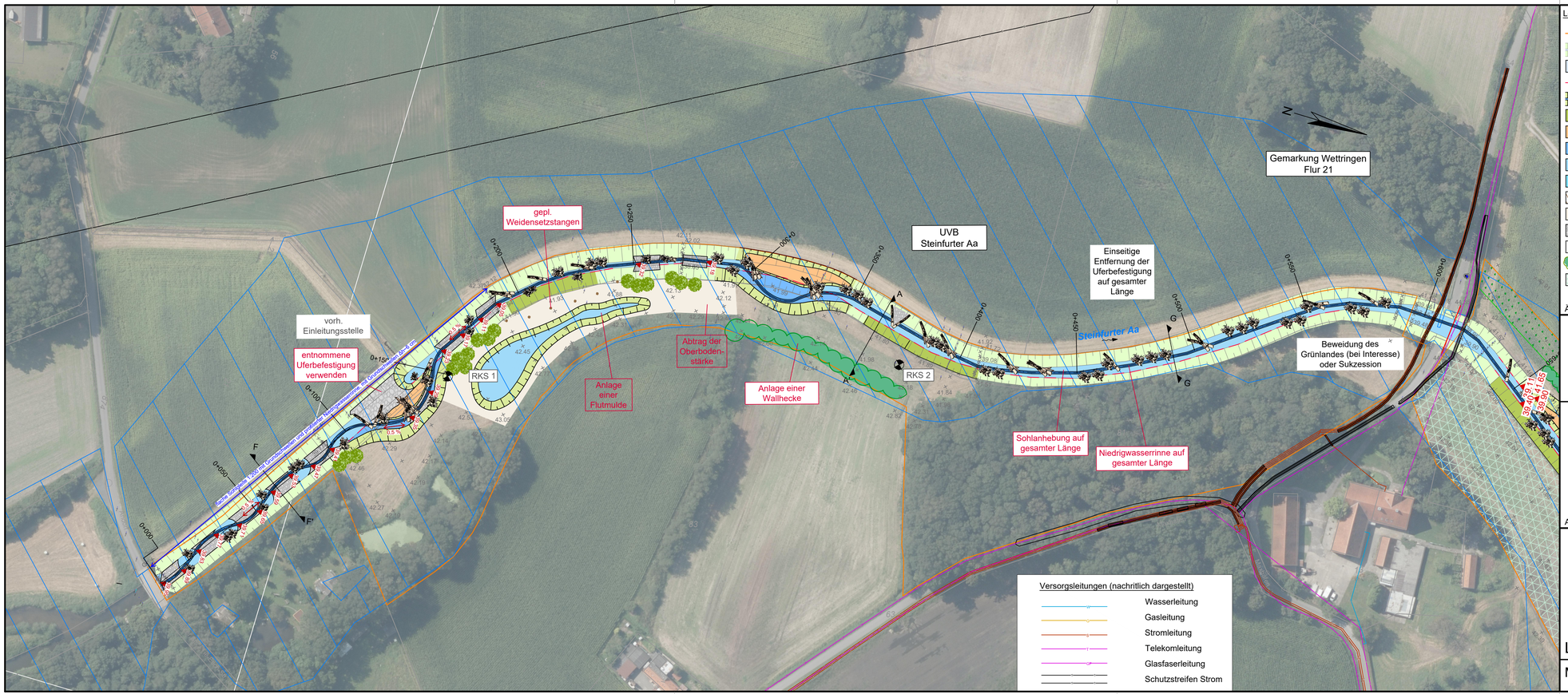

Legende:

- Projektbereich
- vorh. Gewässerverlauf
- vorh. Sohle
- Entfernung der vorhandene Uferbefestigung
- gepl. Gewässerverlauf
- gepl. Uferanriss
- gepl. Sekundäraue / Sukzession
- gepl. Neutrassierung der Sohle
- gepl. Sohlanhebung
- gepl. Zu- und Ablauf zur Senke
- gepm. Verfüllung des Altverlaufes
- gepl. Abtrag der Oberbodenstärke
- gepl. Steinschüttung aus vorh. Uferbefestigung
- gepl. Saum
- gepl. Wallhecke
- gepl. Grünland (temporär)
- Überschwemmungsgebiet
- gepl. schlafende Sicherung
- Wurzelstubben (einschl. Verankerung)
- Totholzeinbau (einschl. Verankerung)
- Einbau von Pyramiden-Stammbuhnen (einschl.
- Einbau von Dreiecks-Stammbuhnen (einschl.
- gepl. Baum
- gepl. Weidensetzstangen
- gepl. Lesesteinhaufen
- Bodenerkundungen: Rammkernsondierungen
- 42.05 / 42.05 Geländehöhe m ü.NHN (Bestand u. Planung)

Änderungen:

Index	Datum	Name	Art der Änderung

naturschutzstiftung

Ökologische Aufwertung der Steinfurter Aa bei Wettringen

Auftraggeber:

Naturschutzstiftung Kreis Steinfurt
Tecklenburger Str. 10
48565 Steinfurt

Lageplan

Maßnahmenbereich Süd

Maßstab	1:1.000	Planung	
Anlage	3	Zeichnung	
Datum	11.08.2026	Modell	Süd

R:\Kunden\K234\146\05_Projekt\Phase5-9\cad\ac_lp01.dwg